



Benemérito Instituto Normal del Estado
"Gral. Juan Crisóstomo Bonilla"
Licenciatura en Educación Preescolar
Didáctica del espacio , forma y medida en preescolar
Claudia Gabriela Anaya Cervantes

ACTIVIDAD GEOMÉTRICA #15
TRAZO DE LINEAS

Integrantes:

Galicia Rodríguez Dulce Alelí
Heredia Martiñon Mariana Sarai
Perez Rosales Mildred Zuseh
Reyes Salazar Elisa
Romano Sánchez Ailany

SEMESTRE : 3 GRUPO: B

13 DE ENERO DEL 2026

TRAZO 1 Segmento igual a otro
en longitud

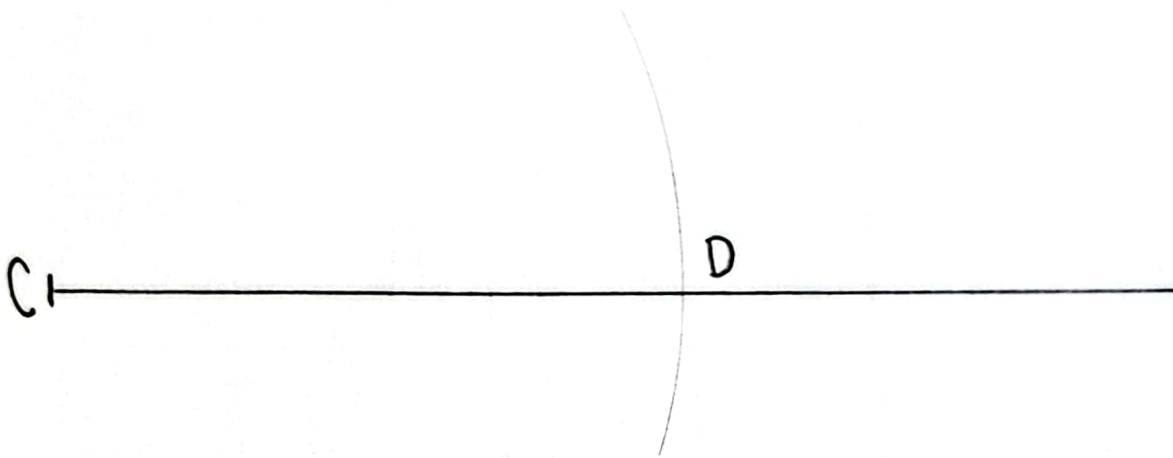

TRAZO 2 División de un segmento en 5 partes iguales - paralelas

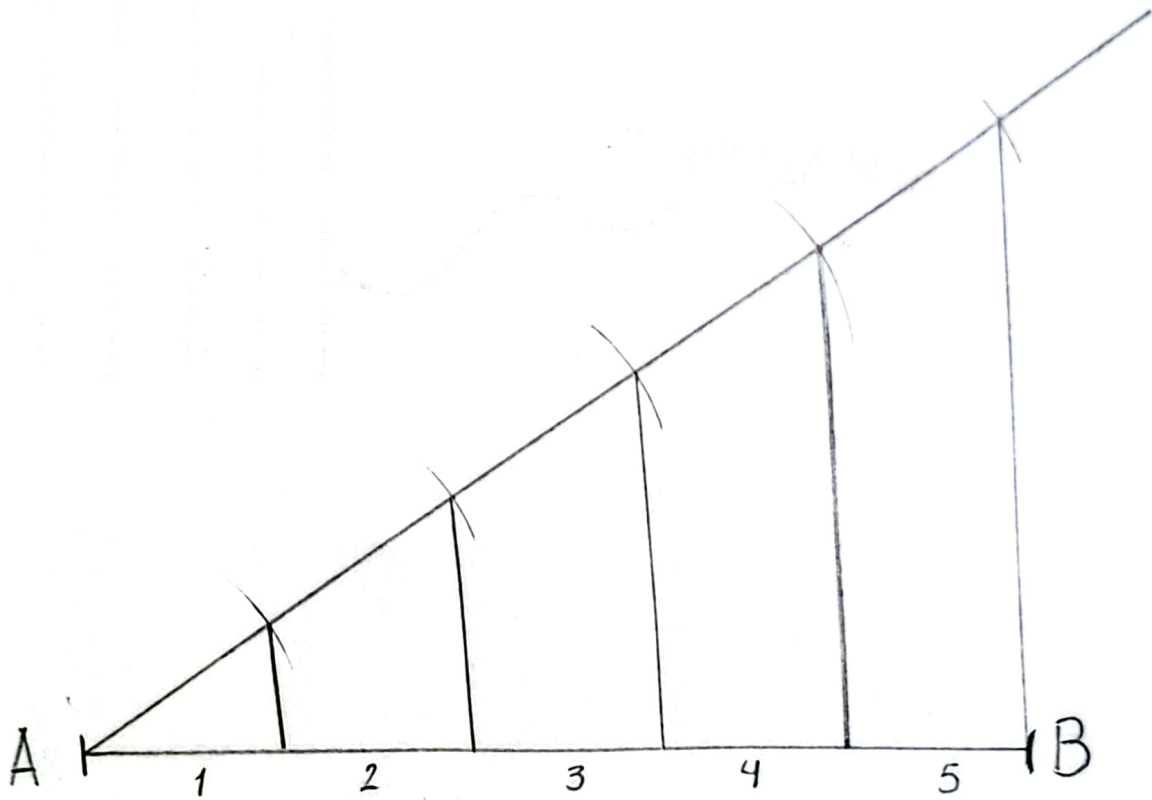

Lineas Paralelas

Horizontal

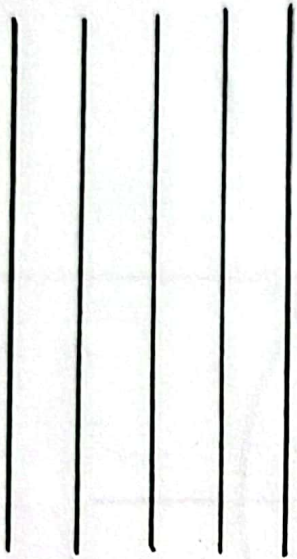
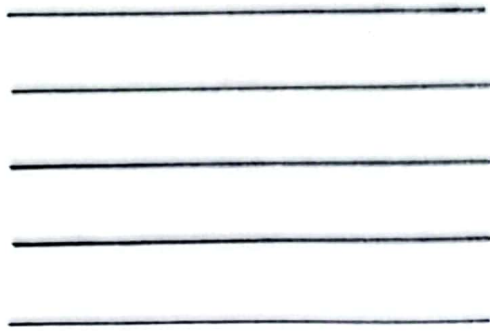

Vertical

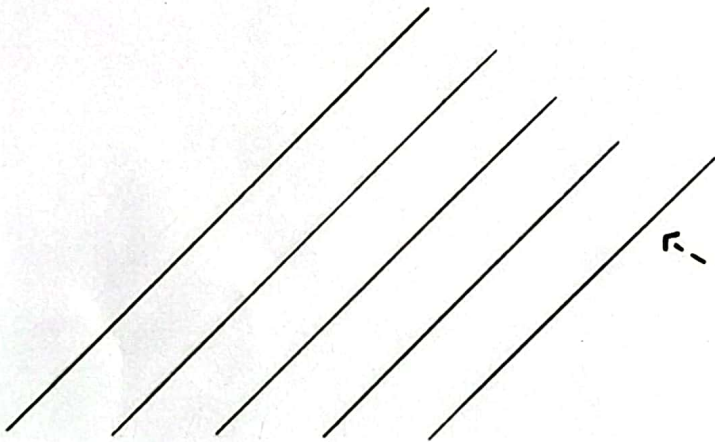

Oblicua



Trazo 3

Líneas Paralelas (compás)

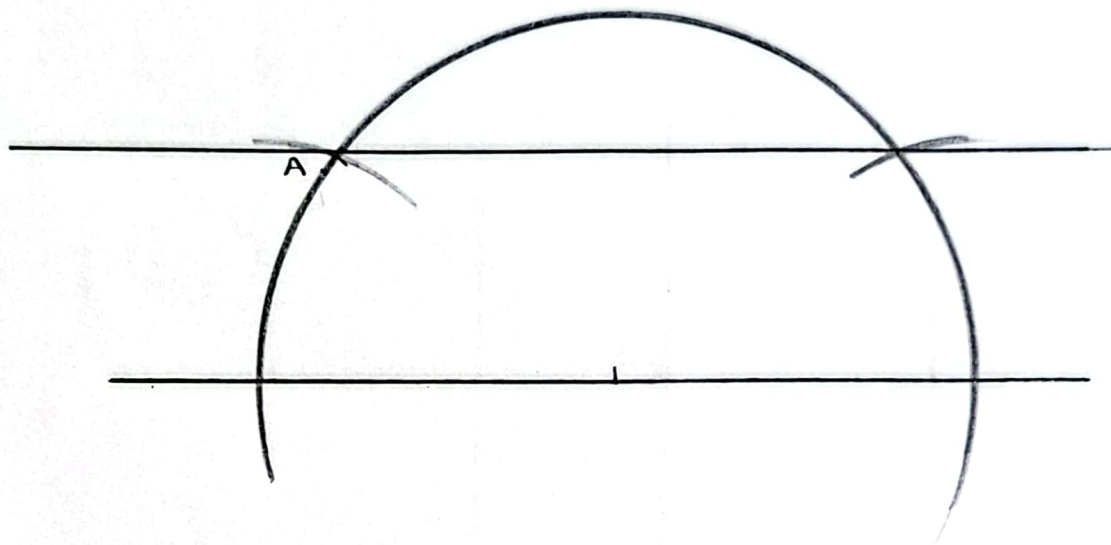

Trazo 4

Trazo de líneas perpendiculares
con escuadras.

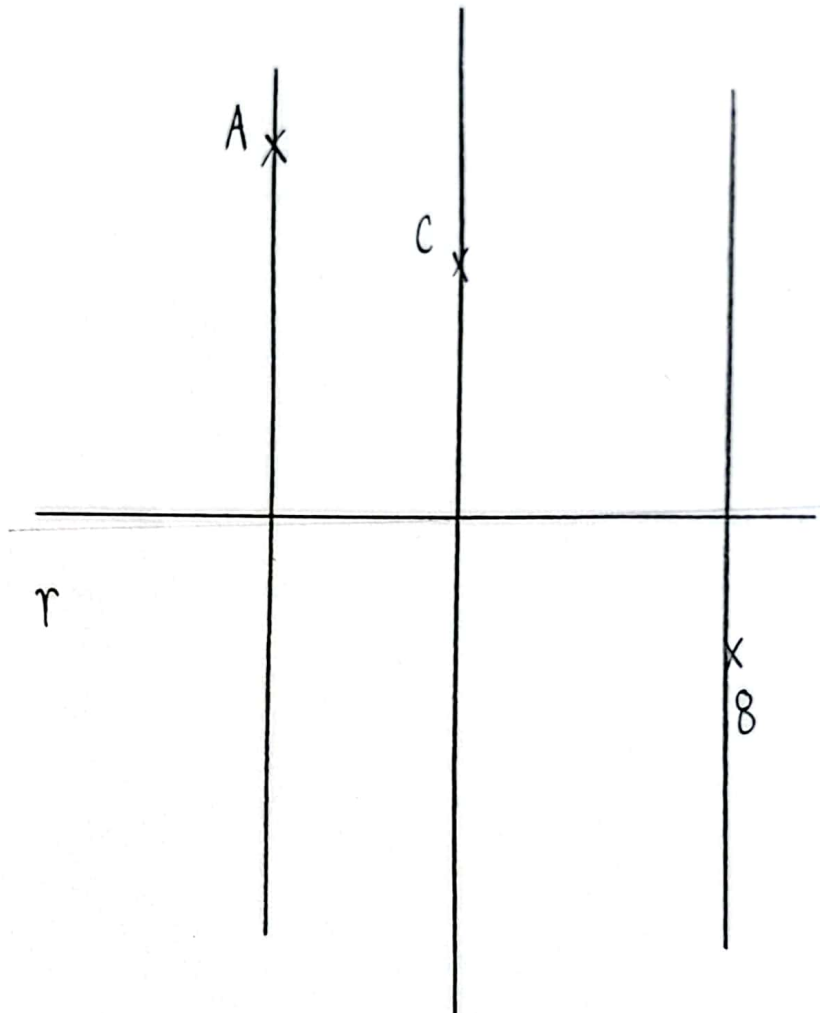

Equipo 5

Trazo de la perpendicular sobre
cualquier punto de la misma línea
(compás).

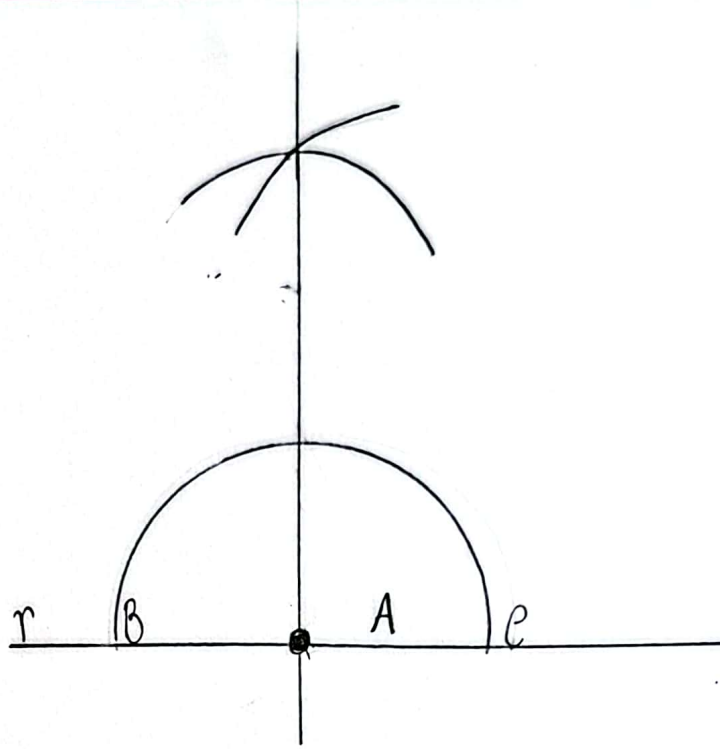

Trazo 5

TRAZO 7

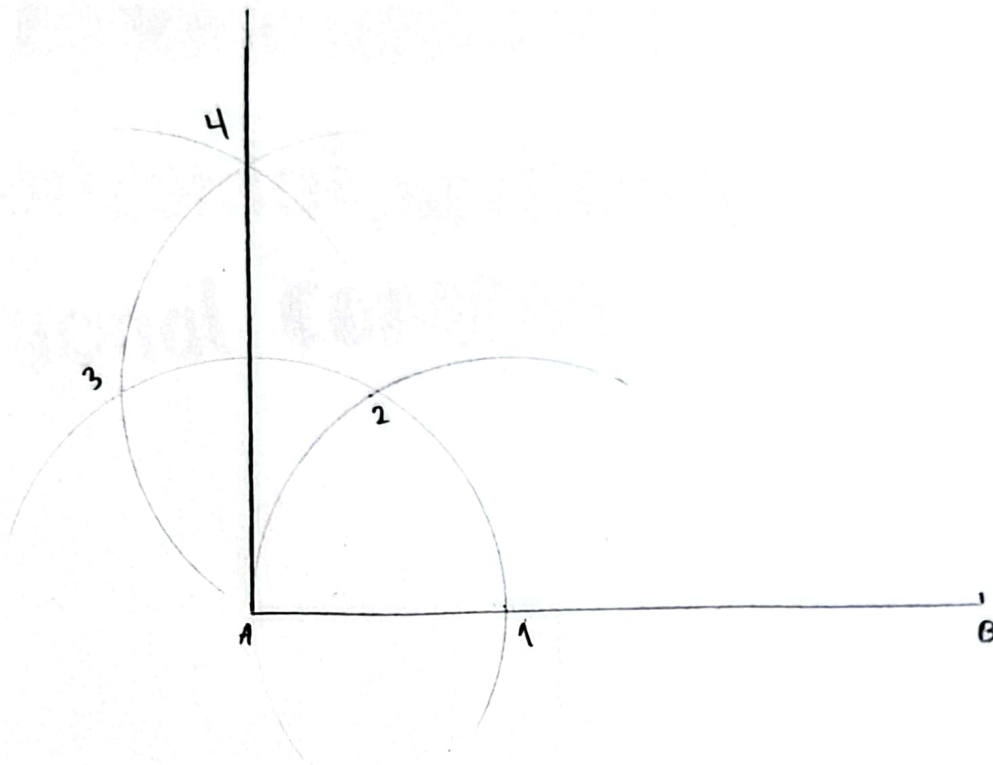

Perpendicular sobre el
punto de un extremo

TRAZO 8

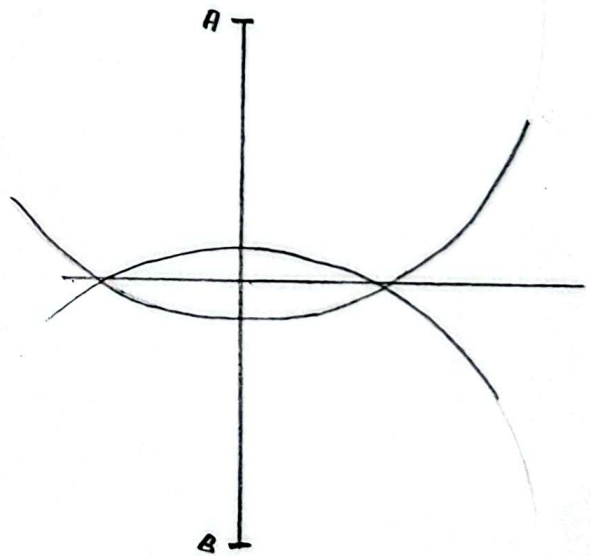
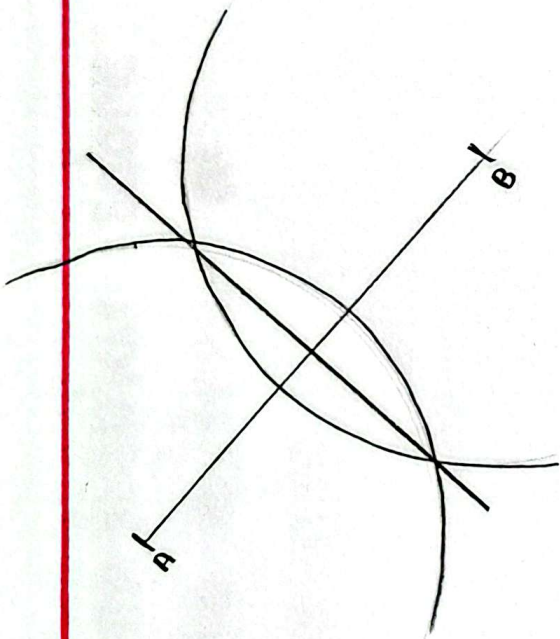
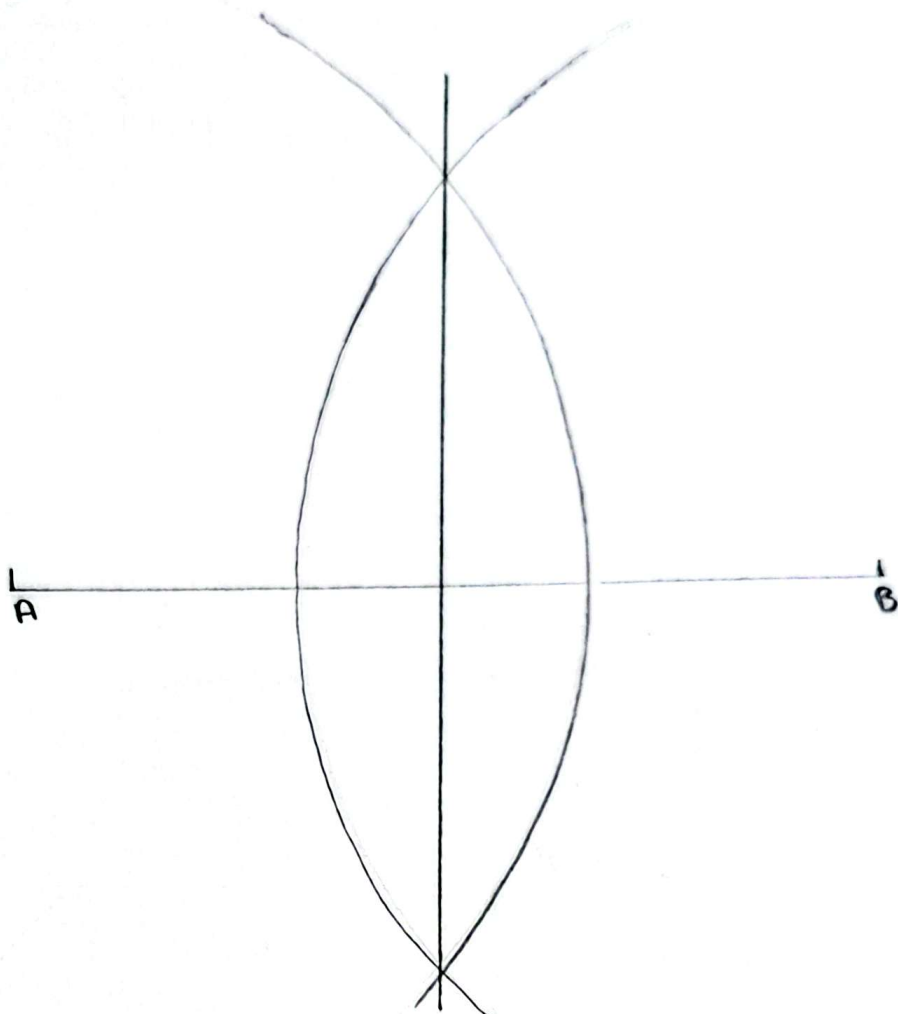

Perpendicular sobre un
punto exterior al
segmento

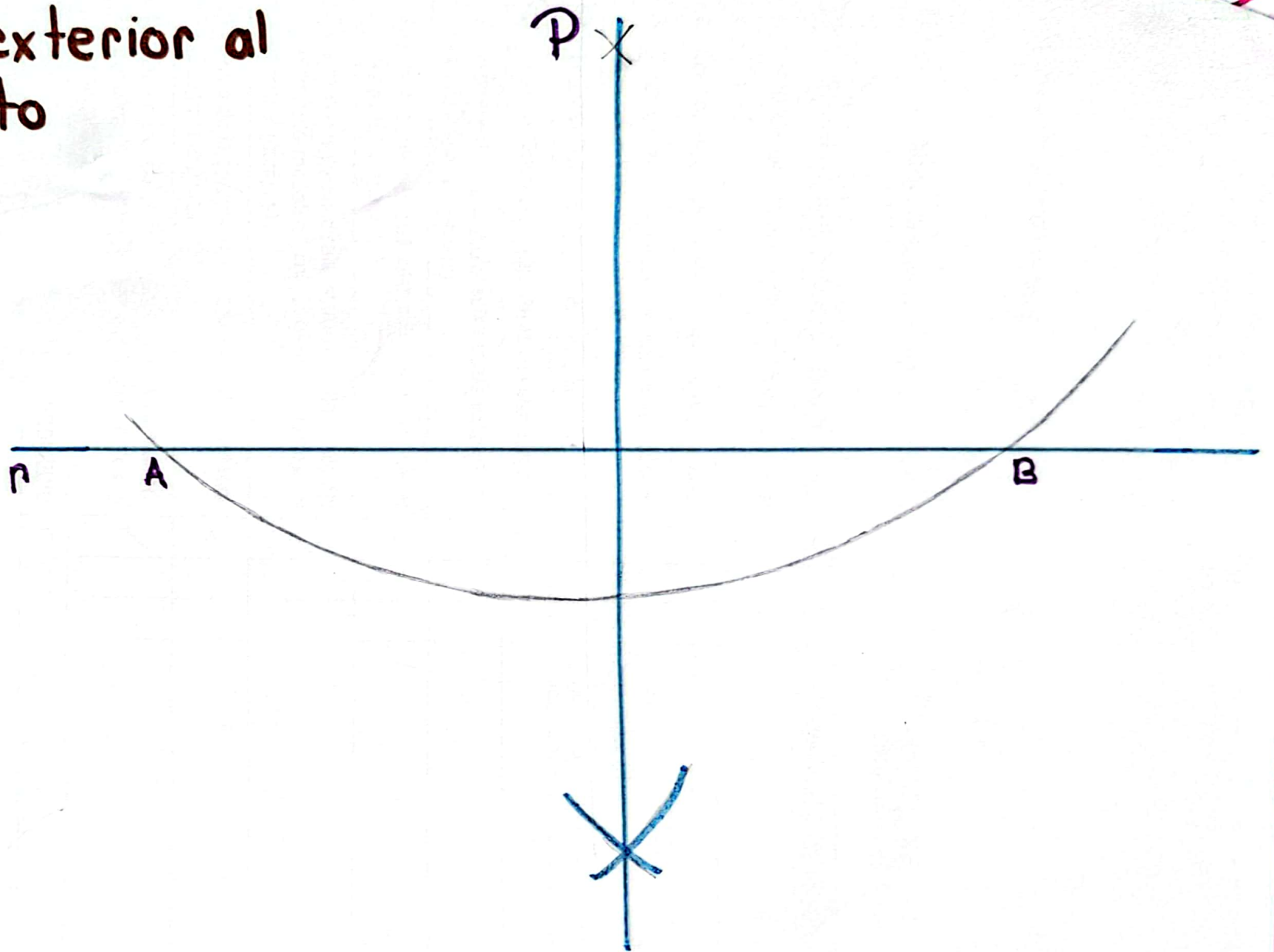

#9



NOMBRES DE LAS INTEGRANTES DEL EQUIPO: Galicia Rodríguez Dulce Aleir Heredia Martín María Mariana Sarai Perez Rosales Mildred Zuseth Reyes Salazar Elisa Romano Sanchez Ailany		
FECHA DE ENTREGA: 13 de enero de 2026	SEMESTRE Y GRUPO: 3ºB	EVALUACIÓN

TRAZOS DE LÍNEAS MEDIANTE EL JUEGO DE GEOMETRÍA	✓	½	X	OBSERVACIONES / COMENTARIOS
1. Trazo de un segmento de recta igual a otro en longitud	✓			
2. División de un segmento en cinco partes iguales	✓			
3. Trazo de líneas paralelas con regla y escuadra en diagonal, horizontal y vertical		✓		Hacer uso de los instrumentos necesarios. Las líneas verticales están chuecas
4. Trazo de líneas paralelas con compás	✓			Trazo completo pero colorear bien las letras
5. Trazo de líneas perpendiculares con escuadras	✓			
6. Trazo de la perpendicular sobre cualquier punto de la misma recta (compás)	✓			
7. Trazo de la perpendicular sobre el punto de un extremo (compás)	✓			
8. Trazo de la perpendicular sobre el punto medio del segmento-mediatriz en horizontal, vertical y diagonal (compás)	✓			
9. Trazo de la perpendicular sobre un punto exterior al segmento (compás)	✓			
10. Elementos de forma: hoja de presentación, identificación de cada trazo a lápiz, orden y organización.	✓			
PROMEDIO	9.5			

NÚMERO DE EQUIPO QUE COEVALUÓ	4
--------------------------------------	---